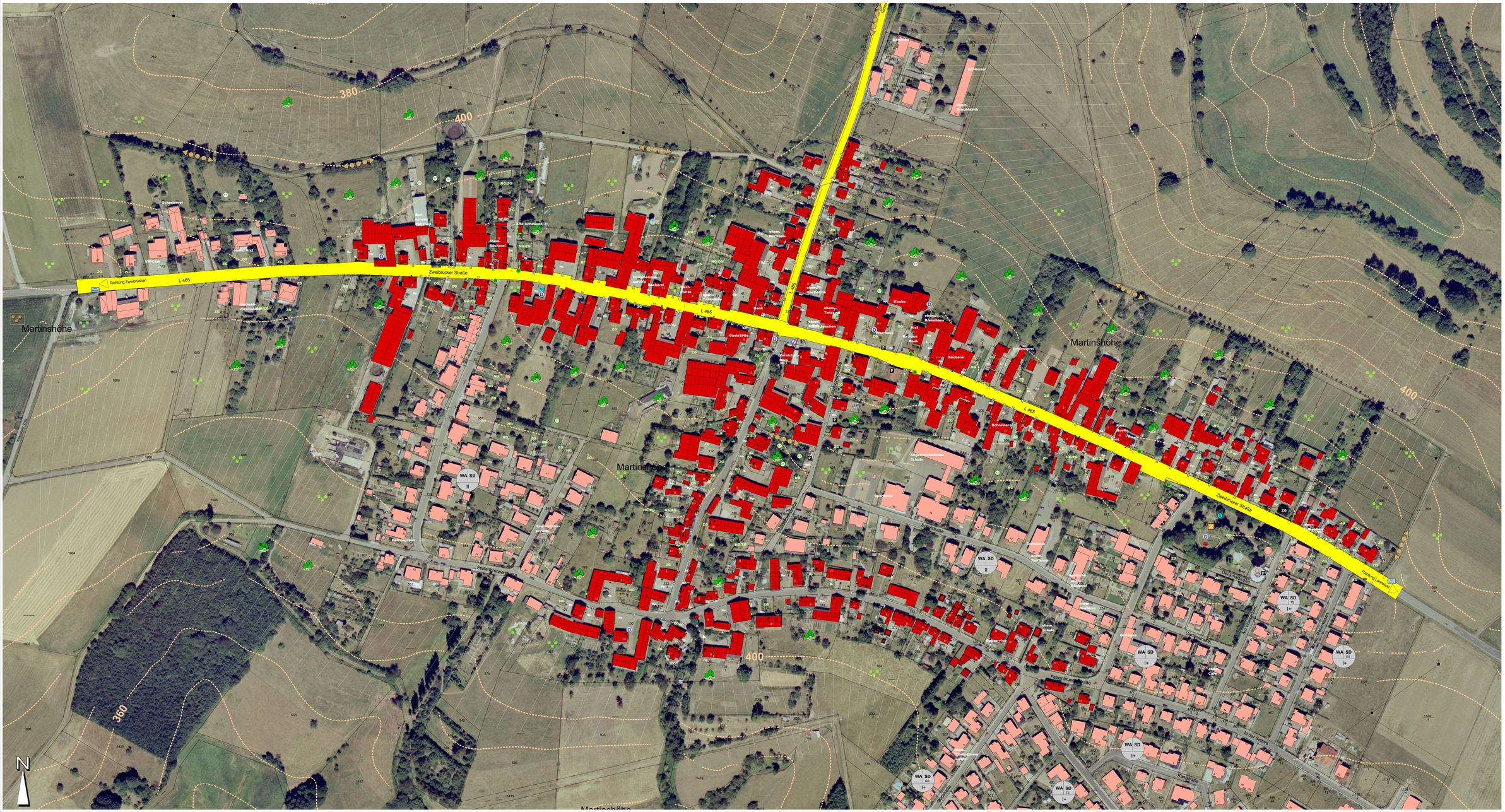
Aktualisierung Dorferneuerungskonzept

OG Martinshöhe


Martinshöhe
Zweibrücker Straße
L 465
Richtung Zweibrücken
Richtung Landstuhl
Felsenbornstraße
Schmiedsweg
Hauptstraße
Kirchstraße
Kirche
Gaststätte
Bäckerei
Metzgerei
Schreinerei
Spielhalle
Allgemeinbildende Schule
Grundschule
Sporthalle
Feuerwehr
Rathaus
Sägewerk
Tankstelle
Café
Friedhof
Pumpstation
Trafostation
Gemeindehaus
Kindergarten
Hauptstraße
Am Schmiedsweg
Am Hammerwerk
Am Sägewerk
Am Sonnenhang
Am Rosenberg
Am Kirchberg
Kirchstraße
Felsenbornstraße
Zum Hammerwerk
Zum Sonnenhang
Zum Rosenberg
Zum Kirchberg
Zum Kirchstraße
Zum Felsenbornstraße
Zum Hauptstraße
Zum Am Schmiedsweg
Zum Am Hammerwerk
Zum Am Sägewerk
Zum Am Sonnenhang
Zum Am Rosenberg
Zum Am