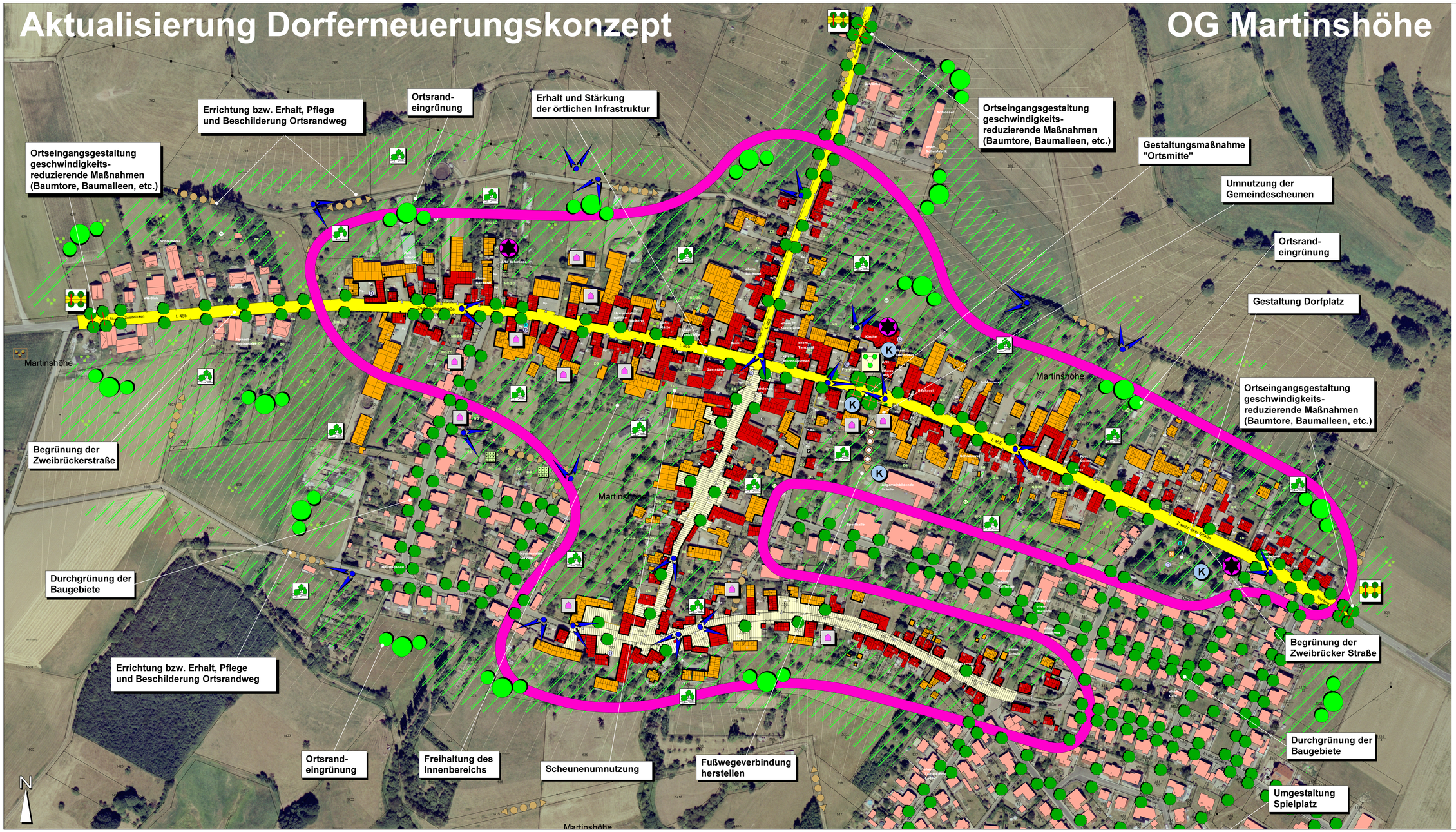

Legende

Verkehr

- Ortseingangsgestaltung
- vorhandener Geh-, Rad- und Wanderweg erhalten und pflegen
- neue Fußwegeverbindung anlegen

Nutzung / Ortsgestalt

- Kommunikations- und Treffpunkt erhalten bzw. ausbauen
- Scheunenkranzstruktur erhalten
- Raumkante erhalten
- Freihalten der Sichtbeziehung
- markanter erhaltenswerter Strukturbereich (Altort)
- städtebauliches Merkzeichen
- Leerstand als Umnutzungspotential
- Gestaltung / Pflege öffentlicher Platzbereich
- Straßenraumaufweitung

Grün- und Freiflächen

- Erhaltung der Grün-, Frei- und Nutzgartenstrukturen
- Baumpflanzung
- Erhaltung und Pflege der Streuobstwiesen
- Erhaltung und Pflege der Dauerkleingartenstruktur
- Ortsrandeingrünung
- abc geplante Maßnahmen

PLANUNGSBÜRO WOLF
Dipl.-Ing. Hans-Jürgen Wolf
Freier Stadtplaner AK Rhld.-Pf.
Weberstraße 27
67655 Kaiserslautern
Tel.: 06 31 / 36 05 80-0
Fax: 06 31 / 36 05 80-2
e-mail: planungsbuero-wolf@t-online.de

Auftraggeber:	Ortsgemeinde Martinshöhe
Projektbezeichnung:	Aktualisierung Dorferneuerungskonzept
Inhalt:	Konzept
Planungsphasen:	per spez. gesetz. Datum
Bestandsaufnahme	PSP/CNW/ DA/DWZ
Analyse	PSP/CNW/ DA/DWZ
Konzept	PSP/CNW/ DA/DWZ
Sonstige Änderungen	
Maßstab:	1 : 1000
Projekt-Nr.:	264/3